

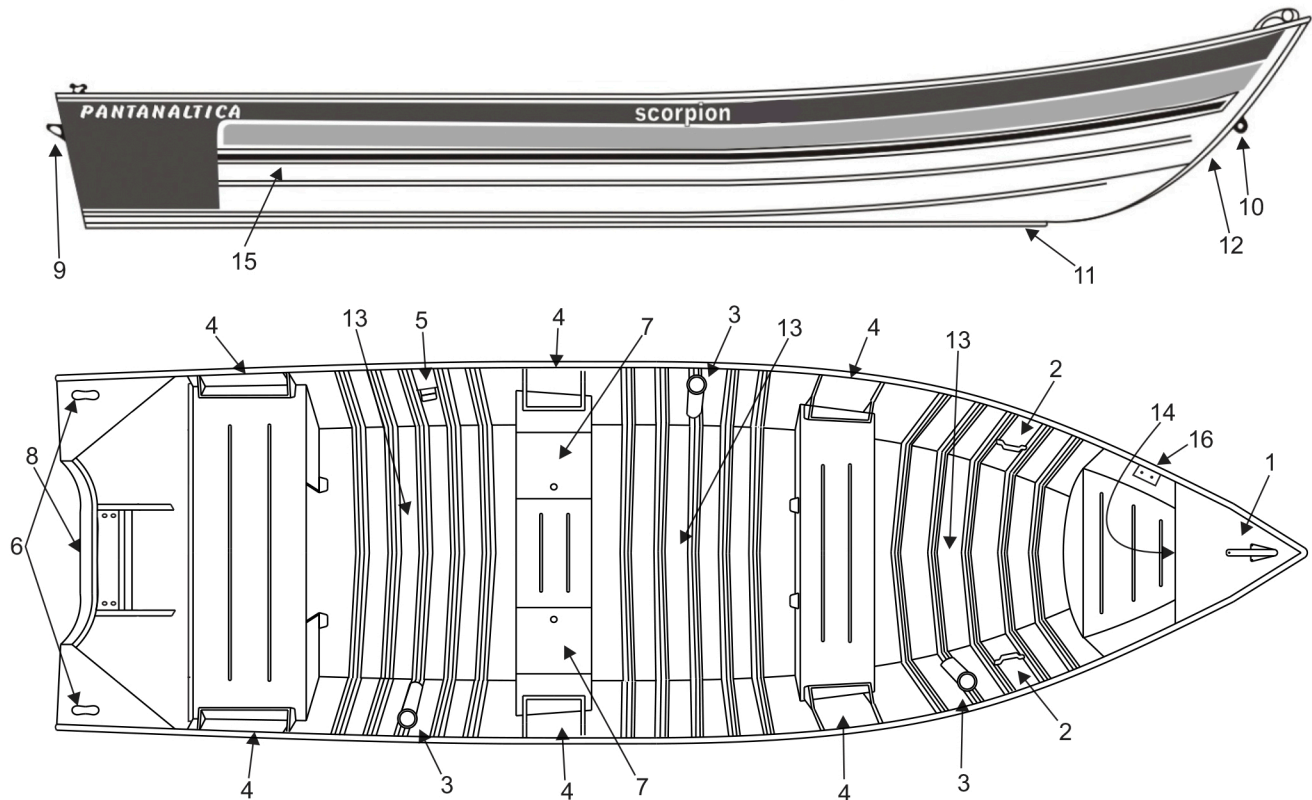

SCORPION 185

PANTANALTICA

— Embarcações de Alumínio —



*Imagens meramente ilustrativas

Itens de série		
Nº item		Quant.
1	Amarrador no castelo de proa	1
2	Alça de carregamento no proa	2
3	Porta vara de alumínio	6
4	Caixa porta objetos nas laterais dos bancos	6
5	Remo e porta remo	1
6	Cunho de amarração na popa	2
7	Viveiro em PVC	1
8	Piloto até 40 HP	1
9	Alça de carregamento no popa	2
10	Amarrador tipo olhal na proa	1
11	Reforço de trapézio no casco	3
12	Cantoneira de reforço na proa	1
13	Tapete em EVA naval	3
14	Porta luva	1
15	Quebra onda / reforço na lateral	2
16	Suporte de motor elétrico	1

Dados de referência	
Comprimento	5.85 m
Boca maxima	1.50 m
Pontal	0.52 m
Calado	0.18 m
Peso aproximado	115 Kg
Capacidade de carga	580 Kg
Capacidade de passageiros	1 + 5
Espessura do casco	2.0 mm
Potencia maxima	40 HP