

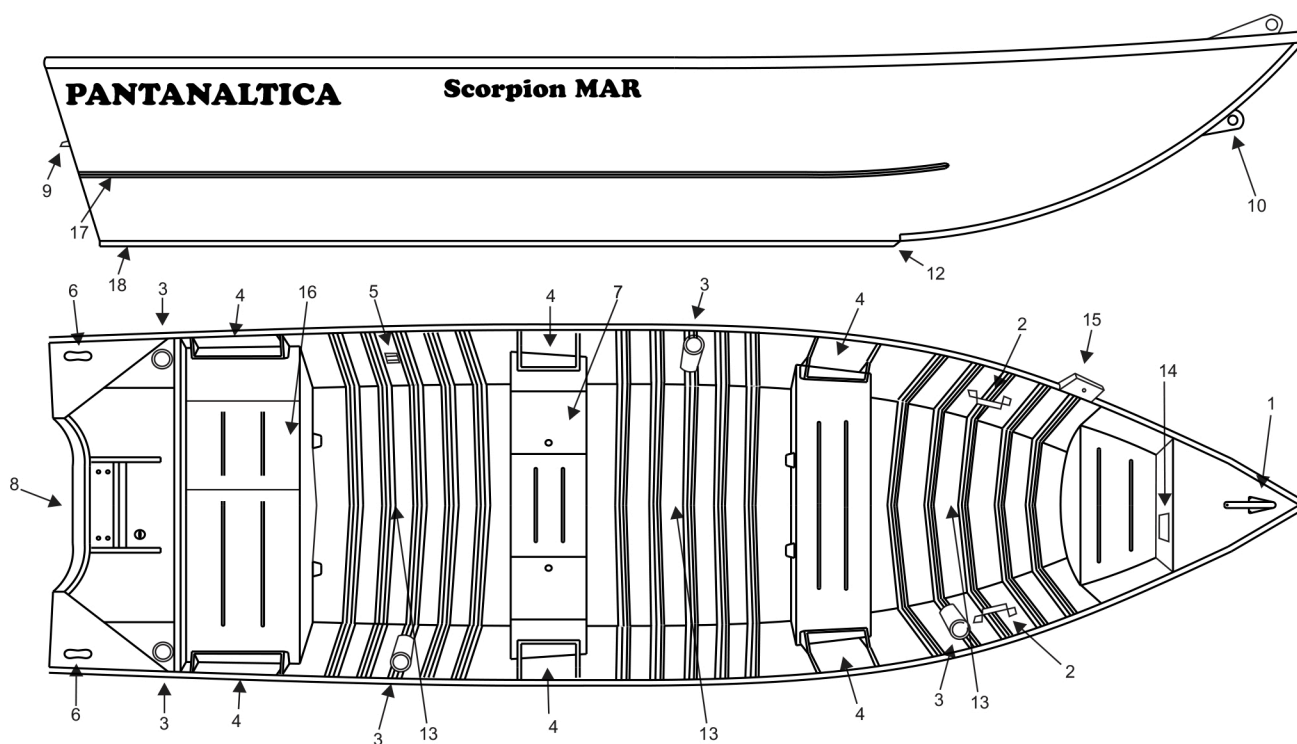

SCORPION MAR

PANTANALTICA

— Embarcações de Alumínio —



*Imagens meramente ilustrativas

Itens de série

Nº item		Quant.
1	Amarrador no castelo de proa	1
2	Alça de carregamento no proa	2
3	Porta vara de alumínio	5
4	Caixa porta objetos nas laterais dos bancos	6
5	Remo e porta remo	1
6	Cunho de amarração na popa	2
7	Viveiro em PVC	1
8	Piloto até 40 HP	1
9	Alça de carregamento no popa	2
10	Amarrador tipo olhal na proa	1
11	Reforço de trapézio no casco	3
12	Cantoneira de reforço na proa	1
13	Tapete em EVA naval	3
14	Porta luva	1
15	Suporte de motor elétrico	1
16	Porta tanque	1
18	Quebra onda	2
19	Casco 2.0 mm	1

Dados de referência

Comprimento	5.82 m
Boca maxima	1.75 m
Pontal	0.80 m
Calado	0.23 m
Peso aproximado	180 Kg
Capacidade de carga	970 Kg
Capacidade de passageiros	1 + 5
Potencia maxima	40 HP