

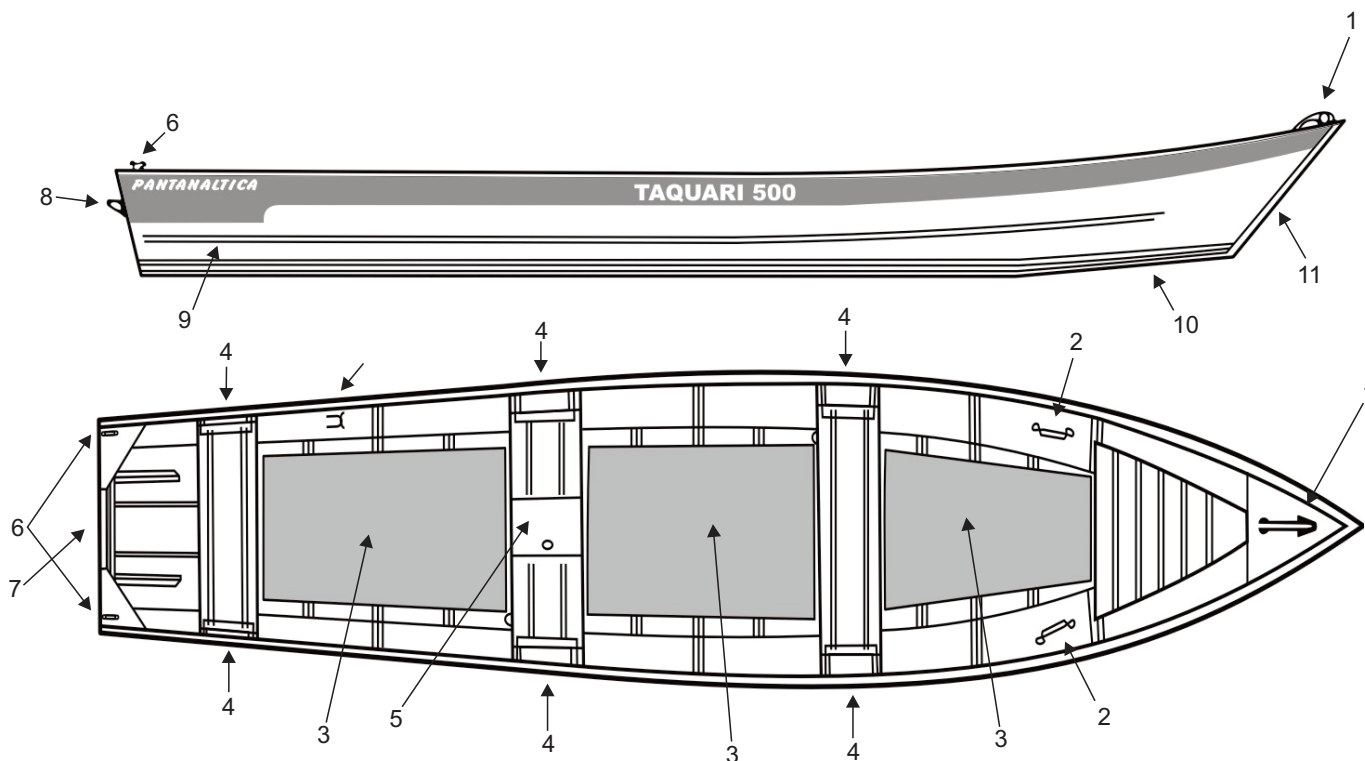

TAQUARI 500

PANTANALÍTICA

— Embarcações de Alumínio —



*Imagens meramente ilustrativas

Itens de série

Nº item		Quant.
1	Amarradorno castelo de proa	1
2	Alça de carregamento na proa	2
3	Tapete em EVA naval	3
4	Caixa porta objetos nas laterais dos bancos	6
5	Viveiro de PVC	1
6	Cunho de amarração na popa	2
7	Piloto até 8 HP	1
8	Alça de carregamento na popa	2
9	Quebra onda / reforço na lateral	2
10	Trapézio de reforço no casco	3
11	Cantoneira de reforço na proa	1

Dados de referência

Comprimento	4,90 m
Boca maxima	1,17 m
Borda	0,40 m
Pontal	0,40 m
Calado	0,15 m
Peso aproximado	68 kg
Capacidade de carga	400 Kg
Capacidade de passageiros	1+ 3
Espessura do casco	1.2 mm
Potencia maxima	8 HP